Piece Off – Visioni senza filtro

Redazione · 01 Dicembre 2015

Il prossimo **6 dicembre** dalle 11.00 di mattina fino a notte fonda al **Quirinetta Caffè Concerto** – ex Teatro Quirinetta – va in scena **Pièce Off – Visioni senza filtri, nato dalla collaborazione** con ***T-Queef-Storielle che fanno rumore***.

Storie d'amore e pornografia nello storico Teatro Quirinetta che per un'intera giornata si trasforma in un guazzabuglio erotico che avrebbe certamente affascinato ed incuriosito anche **Ernest Hemingway**, di casa in questa splendida location stile liberty.

Pièce Off vuole dare voce e spazio a un tema che troppo spesso ancora oggi "*fa arrabbiare*" bigotti e perbenisti. Da qui l'assonanza e la sintesi di *Piss Off* (far arrabbiare) con *Piece* (opera teatrale o dramma) che ha portato dunque alla nascita di **Piece Off: "fare arrabbiare in teatro**".

L'intento è quello di far "arrabbiare" con l'arte, con l'ironia e con l'amore in un teatro dove creatività e cultura sono sempre state di casa.

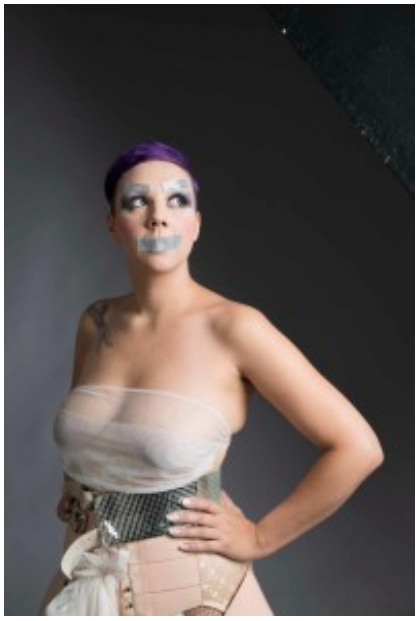

Tutto con un’area espositiva e un mercato dove scoprire oggettistica e accessori all’insegna della provocazione, insieme a momenti di degustazione con l’inedito Erotic Lunch: un pranzo-spettacolo e un magico viaggio tra le assurde, grottesche, irresistibili e giocose tentazioni di Eros. Attraversando i sensi e tentando la curiosità del goloso spettatore.

L’appuntamento, dunque, è per **domenica 6 dicembre**: a partire dalla mattina e per tutto il giorno per finire con una serata di reading, installazioni, esposizioni e dj set al **Quirinetta Caffè Concerto** di via Marco Minghetti 5.
L’evento che coprirà l’intera giornata sarà ***up to you*** fino alle **ore 19.00**, a seguire il biglietto d’entrata avrà il costo di 5€.