Un bacio

Valentina Venturi · 31 Marzo 2016

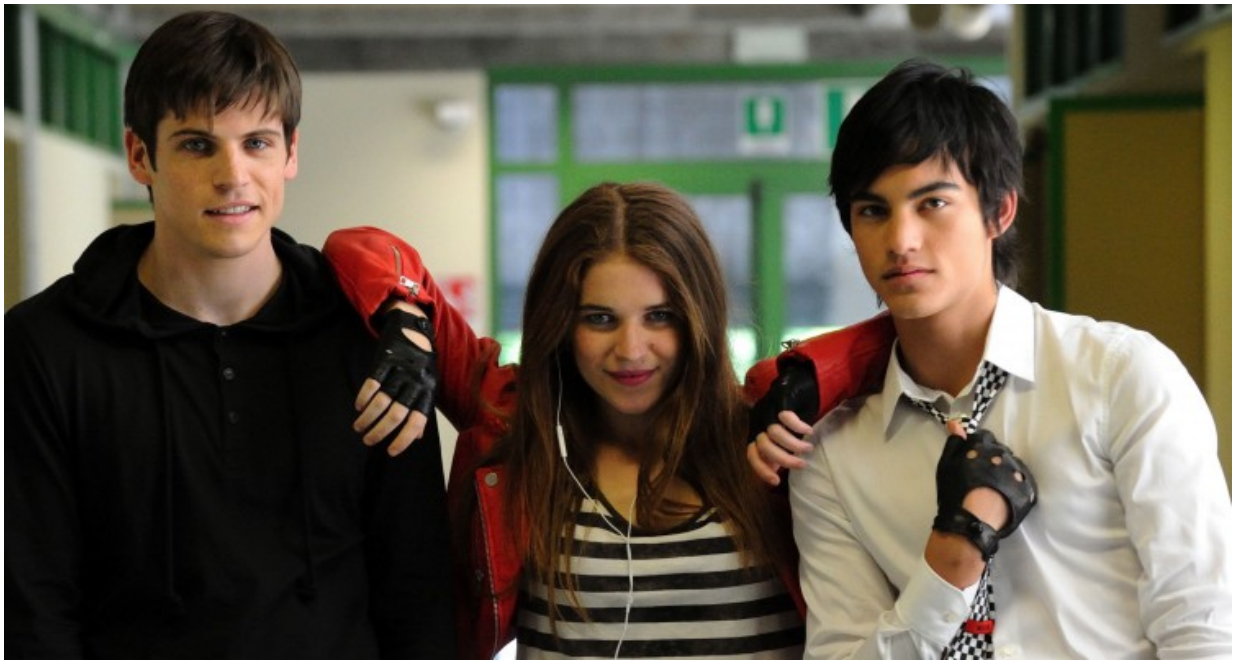

Tre sedicenni, tre compagni di scuola. Ognuno con le sue difficoltà tipiche dell'età e con la voglia di essere felice. Lorenzo, Blu e Antonio sono i protagonisti della pellicola "Un bacio", diretta da Ivan Cotroneo che oltre a curarne la regia è anche autore della sceneggiatura insieme a Monica Rametta, nonché autore dell'omonimo racconto, edito Bompiani.

La triade di esclusi frequenta la III A del Liceo Newton a Udine. Blu (Valentina Romani), figlia di un industriale è una ribelle, da sempre considerata dai compagni di classe una poco di buono, "la troia della scuola" per dirla alla Cotroneo. Lorenzo (Rimau Grillo Ritzberger) è arrivato da poco in città, è gay, fiero di esserlo e proviene da una casa famiglia che lo ha rifiutato. Infine Antonio (Leonardo Pazzagli), è considerato un ragazzo poco sveglio, introverso e subisce il ricordo del fratello maggiore Massimo, morto in un incidente di moto; per tutti è l'idiota della scuola. I tre ovviamente stringono in poco tempo amicizia e ovviamente in poco tempo vedranno la loro solidarietà prima consolidarsi e poi sgretolarsi tra baci imprevisti e video inaspettati.

Un film incentrato sull'amicizia e sul drammatico peso che nell'adolescenza possono avere i giudizi dei coetanei. Il regista Cotroneo dichiara: «Un bacio è un film sulla fragilità della giovinezza, sul pericolo che si nasconde dietro un insulto volgare, sulle ferite e sulle gioie improvvise. È un film sull'amore, su tutti gli amori che vanno a male, che sono sciupati dal mondo e che, come nel finale del mio racconto, potrebbero invece avere una sorte diversa, e più bella, e più felice».

Nonostante i buoni propositi del regista, la vicenda appare da subito così simile a "Noi siamo

infinito” del 2012 diretto da Stephen Chbosky (tre amici adolescenti in un liceo: la ragazza disinibita, l’introverso scrittore in erba e il gay provocatore), da far pensare ad un progetto studiato a tavolino, più che ad un film socialmente impegnato. Senza dimenticare “Come te nessuno mai” di Gabriele Muccino, capostipite italiano del genere studenti liceali degli ultimi anni. Questo dubbio rischia di mettere a repentaglio la credibilità e l’onestà intellettuale del progetto “Un bacio”, che si propone di girare le scuole italiane per parlare di bullismo sessuale, intellettuale e omofobico. O forse, come direbbe Woody Allen «Whatever Works».

Titolo italiano: Un bacio | **Regia:** Ivan Cotroneo | **Sceneggiatura:** Ivan Cotroneo e Monica Rametta | **Fotografia:** Luca Bigazzi | **Montaggio:** Ilaria Fraioli A.M.C. | **Scenografia:** Ivana Gargiulo | **Costumi:** Rossano Marchi | **Cast:** Rimau Grillo Ritzberger, Valentina Romani, Leonardo Pazzagli, Simonetta Solder, Giorgio Marchesi, Susy Laude, Thomas Trabacchi, Laura Mazzi, Sergio Romano | **Produzione:** Indigo Film, Titanus, Lucky Red, Rai Cinema | **Anno:** 2016 | **Nazione:** Italia | **Genere:** Animazione | **Durata:** 101 | **Distribuzione:** Lucky Red | **Uscita:** 31 Marzo 2016 |